

PETA TOPO SIRI 2280/2/2025/KMS1 KUALA KUBU BAHARU

Hakcipta Kerajaan Terpelihara
Kebenaran Pengarah Pemetaan Negara, Malaysia, wajib didapati
sebelum peta ini atau sebahagian daripadanya disalin

CARA MEMBERI RUJUKAN DI ATAS PETA INI SEHAMPIR 100 METER		
TITIK CONTOH		G. Ulu Kali
1. Lihat dahulu garisan grid TEGAK di sebelah kiri titik tersebut dan baca di atas atau bawah angka yang BESAR yang tertulis bagi garisan grid itu. Taksirkan berapa persepuluh daripada garisan grid ke titik:	21	4
2. Lihat dahulu garisan grid DATAR di bawah titik tersebut dan baca di jidar kiri atau kanan angka yang BESAR yang tertulis bagi garisan grid itu. Taksirkan berapa persepuluh daripada garisan grid ke titik:	79	2
CONTOH	214792	

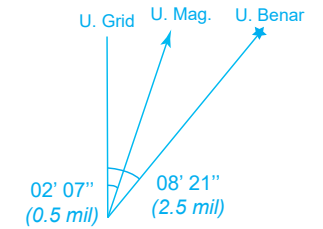

Pada Pusat Lembar, 2021
Pesongan Magnet 06' 14" ke Barat
Pertukaran Tahunan 00' 42" ke Barat
Tumpuan Grid 08' 21" ke Barat

*Peta asas diterbitkan dengan kebenaran
Pengarah Pemetaan Negara Malaysia
Hakcipta Kerajaan Terpelihara
JUPEM.BPK.600 – 1/4 JLD 3 (14)*

PETA TOPO SIRI 2280/2/2025/KMS1

PETUNJUK

CIRI BUATAN	CIRI BUATAN LAIN DAN PELBAGAI BINAAN	CIRI HIDROGRAFI BUATAN
JALAN RAYA	Talian Penghantar Elektrik	Talian Paip Air
Lebuh Raya Kembar	Talian Telefon	Takungan Bekal
Lebuh Raya Tunggal	Talian Paip (Selain Daripada Air)	Tangki Air
Jalan Raya Kembar	Tembok Konkrit	Terusan/Tali Air/Parit
Jalan Raya Tunggal	Pagar	CIRI BERKAITAN DENGAN HIDROGRAFI
Jalan Tidak Berturap	Kawasan Lombong	Batuan
Jalan Sedang Dibina	Kuari	1. Pasir 2. Lumpur
Runut Kenderaan Bermotor	Padang Terbang	1 2
Laluan Pejalan Kaki	Lapang Sasar	Jeti/Dermaga/Tembok Gelombang
JALAN KERETA API	Perkuburan	Empangan/Bendungan
Kembar	Stesen Satelit Bumi	Rumah Api/Berup Suar/Boya Suar
Tunggal	Tiang Wayarles	RELIEF
Ringan Kembar	Ciri Arkeologi/Sejarah	CIRI RELIEF SEMULAJADI
Ringan Tunggal	Derik Minyak	Kontur
CIRI BERKAITAN DENGAN JALAN RAYA DAN JALAN KERETA API	Rig Minyak	Garis Bentuk
Feri	Tangki (Selain Daripada Air)	Tanah Runtuh
Penanda Kilometer	TUMBUH-TUMBUHAN DAN TANAMAN	Tanah Berjeda
Pembetung	TUMBUH-TUMBUHAN	Cenuram/Cenuram Tegak
Jambatan:	Hutan Primer	Batuan Bonjol/Pacul
1. Batu 2. Besi 3. Kayu	Hutan Sekunder, Belukar, Riung dan Jerami	CIRI RELIEF BUATAN
Jambatan Kereta Api	Rumput	Benteng/Pemotongan
Terowong	TANAMAN	CIRI BERKAITAN DENGAN RELIEF
1. Jalan Raya Atas 2. Jalan Raya Bawah	Getah	Stesen Trigonometri
Lintasan Rata	Kelapa Sawit	Stesen GPS
1. Stesen 2. Perhentian	Kelapa	Tanda Aras
BANGUNAN	Pelbagai Tanaman Pokok Baka	.953
Bandar dan Kawasan Tepubina	Pelbagai Tanaman Bukan Pokok Baka	SINGKATAN
Bangunan Teritlak	Padi Sawah	Alr. Alur
Bangunan	HIDROGRAFI	B.P. Balai Polis
Masjid	CIRI HIDROGRAFI SEMULAJADI	B.R. Balai Raya
Gereja	Sungai	Bkt. Bukit
Tokong	Sungai (Tidak Tentu)	Disp. Dispensari
Kuil	Sungai Bawah Tanah	Hosp. Hospital
Wat	Had Pasang Surut	K. Kuala
Gurudwara	Penunjuk Haluan Arus:	Kg. Kampung
SEMPADAN	1. Pasang Surut 2. Tidak Pasang Surut	km. Kilometer
Antarabangsa	Garisan Pesisir	Ldg. Ladang
Maritim	Garisan Pesisir (Tidak Tentu)	P. Pulau
Negeri	1. Air Terjun/Lata 2. Jeram/Riam/Cegar/Teladas	P.P. Pejabat Pos
Bahagian/Jajahan	Tasik/Kolam/Takungan	P.P.T. Pejabat Pos Telegraf
Daerah	Tasik/Kolam/Takungan (Tidak Tentu)	Pang. Pangkalan/Pengkalan
Daerah Kecil	Air Panas	Pdg. Padang
Mukim	Paya/Rawa/Rawang	Pmtg. Permatang
Rizab		Pt. Parit
1. Tiang Sempadan 2. Tiang Sempadan dan Stesen Trigonometri		S. Sekolah
		S.K. Stesen Kastam
		S.Kc. Stesen Kajicuaa
		Sg. Sungai
		T. Timur
		T.A. Tali Air
		Tg. Tanjung
		TIk. Teluk
		U. Utara
		W.P. Wakil Pos

Skala (Scale) 1:50 000



SELA TEGAK KONTUR 20 METER

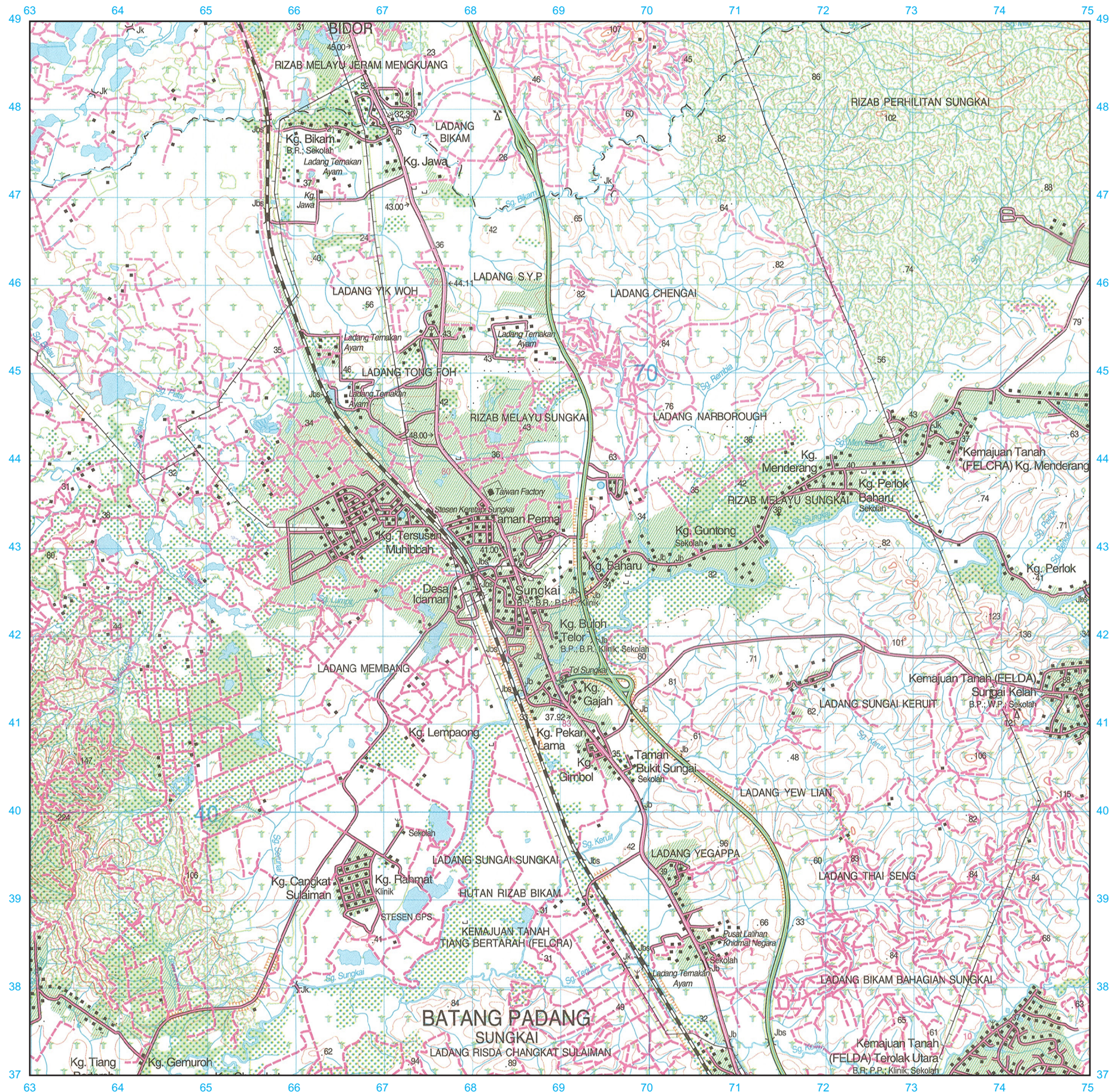

PETA TOPO SIRI 2280/2/2025/KMS2 SUNGKAI

Hakcipta Kerajaan Terpelihara
Kebenaran Pengarah Pemetaan Negara, Malaysia, wajib didapati
sebelum peta ini atau sebahagian daripadanya disalin

CARA MEMBERI RUJUKAN DI ATAS PETA INI SEHAMPIR 100 METER		
TITIK CONTOH	△ Chgkat Kuning	
1. Lihat dahulu garisan grid TEGAK di sebelah kiri titik tersebut dan baca di jidar atas atau bawah angka yang BESAR yang tertulis bagi garisan grid itu. Taksirkan berapa persepuluh daripada garisan grid ke titik:	61	6
2. Lihat dahulu garisan grid DATAR di bawah titik tersebut dan baca di jidar kiri atau kanan angka yang BESAR yang tertulis bagi garisan grid itu. Taksirkan berapa persepuluh daripada garisan grid ke titik:	42	4
CONTOH	616424	

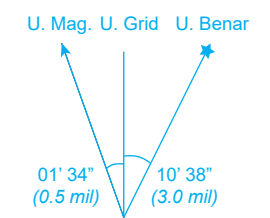

Pada Pusat Lembar, 2016
Pesongan Magnet 12' 12" ke Barat
Pertukaran Tahunan 00° 30' ke Barat
Tumpuan Grid 10' 38" ke Barat

*Peta asas diterbitkan dengan kebenaran
Pengarah Pemetaan Negara Malaysia
Hakcipta Kerajaan Terpelihara
JUPEM.BPK.600 – 1/4 JLD 3 (14)*

PETA TOPO SIRI 2280/2/2025/KMS2

PETUNJUK

CIRI BUATAN	CIRI BUATAN LAIN DAN PELBAGAI BINAAN	CIRI HIDROGRAFI BUATAN
JALAN RAYA	Talian Penghantar Elektrik	Talian Paip Air
Lebuhraya Kembar	Talian Telefon	Takungan Bekal
Lebuhraya Tunggal	Talian Paip (Selain Daripada Air)	Tangki Air
Jalan Raya Kembar	Tembok Konkrit	Terusan/Tali Air/Parit
Jalan Raya Tunggal	Pagar	CIRI BERKAITAN DENGAN HIDROGRAFI
Jalan Tidak Berturap	Kawasan Lombong	Batuan
Jalan Sedang Dibina	Kuari	1. Pasir 2. Lumpur
Runut Kenderaan Bermotor	Padang Terbang	1 2
Laluan Pejalan Kaki	Lapang Sasar	Jeti/Dermaga/Tembok Gelombang
JALAN KERETA API	Perkuburan	Empangan/Bendungan
Kembar	Stesen Satelit Bumi	Rumah Api/Berup Suar/Boya Suar
Tunggal	Tiang Wayarles	RELIEF
Ringan Kembar	Ciri Arkeologi/Sejarah	CIRI RELIEF SEMULAJADI
Ringan Tunggal	Derik Minyak	Kontur
CIRI BERKAITAN DENGAN JALAN RAYA DAN JALAN KERETA API	Rig Minyak	Garis Bentuk
Feri	Tangki (Selain Daripada Air)	Tanah Runtuh
Penanda Kilometer	TUMBUH-TUMBUHAN DAN TANAMAN	Tanah Berjeda
Pembetung	TUMBUH-TUMBUHAN	Cenuram/Cenuram Tegak
Jambatan:	Hutan Primer	Batuan Bonjol/Pacul
1. Batu 2. Besi 3. Kayu	Hutan Sekunder, Belukar, Riung dan Jerami	CIRI RELIEF BUATAN
Jambatan Kereta Api	Rumput	Benteng/Pemotongan
Terowong	TANAMAN	CIRI BERKAITAN DENGAN RELIEF
1. Jalan Raya Atas 2. Jalan Raya Bawah	Getah	Stesen Trigonometri
Lintasan Rata	Kelapa Sawit	Stesen GPS
1. Stesen 2. Perhentian	Kelapa	Tanda Aras
BANGUNAN	Pelbagai Tanaman Pokok Baka	.953
Bandar dan Kawasan Tepubina	Pelbagai Tanaman Bukan Pokok Baka	SINGKATAN
Bangunan Teritlak	Padi Sawah	Alr. Alur
Bangunan	HIDROGRAFI	B.P. Balai Polis
Masjid	CIRI HIDROGRAFI SEMULAJADI	B.R. Balai Raya
Gereja	Sungai	Bkt. Bukit
Tokong	Sungai (Tidak Tentu)	Disp. Dispensari
Kuil	Sungai Bawah Tanah	Hosp. Hospital
Wat	Had Pasang Surut	K. Kuala
Gurudwara	Penunjuk Haluan Arus:	Kg. Kampung
SEMPADAN	1. Pasang Surut 2. Tidak Pasang Surut	km. Kilometer
Antarabangsa	Garisan Pesisir	Ldg. Ladang
Maritim	Garisan Pesisir (Tidak Tentu)	P. Pulau
Negeri	1. Air Terjun/Lata 2. Jeram/Riam/Cegar/Teladas	P.P. Pejabat Pos
Bahagian/Jajahan	Tasik/Kolam/Takungan	P.P.T. Pejabat Pos Telegraf
Daerah	Tasik/Kolam/Takungan (Tidak Tentu)	Pang. Pangkalan/Pengkalan
Daerah Kecil	Air Panas	Pdg. Padang
Mukim	Paya/Rawa/Rawang	Pmtg. Permatang
Rizab		Pt. Parit
1. Tiang Sempadan 2. Tiang Sempadan dan Stesen Trigonometri		S. Sekolah
		S.K. Stesen Kastam
		S.Kc. Stesen Kajicuaca
		Sg. Sungai
		T. Timur
		T.A. Tali Air
		Tg. Tanjung
		Tlk. Teluk
		U. Utara
		W.P. Wakil Pos

Skala (Scale) 1:50 000



SELA TEGAK KONTUR 20 METER